

42

# HAUS

## Reihenmittelhaus links

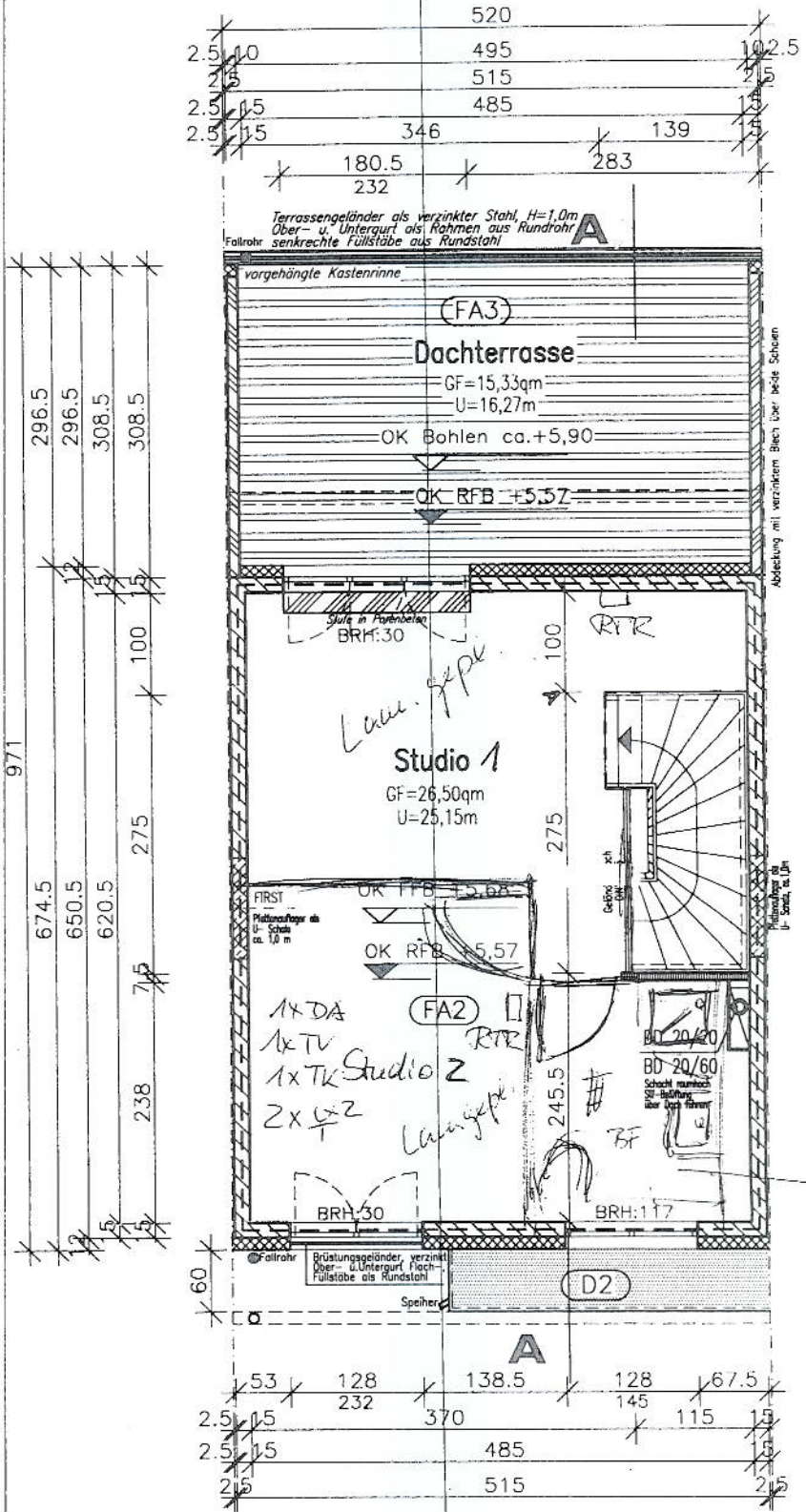

### LEGENDE

- FA3** Fußbodenbau Dachterrasse
  - 1.3cm Mischschicht
  - 6.5cm Feinschicht
  - 1.4cm Klebmittelschicht
  - 2.0cm Schutzschicht
  - 20.0cm Schutzschicht
  - 3.0cm Schutzschicht
- FA2** Fußbodenbau Dachterrasse
  - 3.0cm Mischschicht
  - 10.0cm Feinschicht
  - 1.4cm Klebmittelschicht
  - 1.4cm Schutzschicht
  - 1.4cm Schutzschicht
  - 1.4cm Schutzschicht
  - 2.0cm Schutzschicht
- BH** Bauteilbauwerk
  - von OK Rohdboden
- DD** Bodenbauwerk
  - von OK Rohdboden
- D2** Dachbauwerk
  - Deckungs- u. Dämmung
  - Einbauelemente
  - Einbauelemente
  - Einbauelemente
  - Einbauelemente
  - Einbauelemente
  - Einbauelemente
  - Einbauelemente
  - Einbauelemente
  - Einbauelemente

IND.	DATUM	BEMERKUNG	UNTERSCHR.

**VERTRAG "KIRCHSTEIFELD" IN POTSDAM, 3. BA - REIHENHAUS MIT STAFFELGESCHOSS**

**MAKLER:** NCC Deutschland GmbH, Am Bohnhof 1, 15 517 Fürstenwalde  
 TEL. 0331 / 970 348, FAX 0331 / 970 170

**VERTRAGSNUMMER:** 15 517

**PROJEKTANT:** NCC Deutschland GmbH, Am Bohnhof 1, 15 517 Fürstenwalde  
 TEL. 0331 / 970 197, FAX 0331 / 970 348

**DATUM:** 31.05.11

**ZEIT:** 1:50

**ART:** B.Schilling

**TYP B**

**48.148474645**

# HAUS

## Reihenmittelhaus links

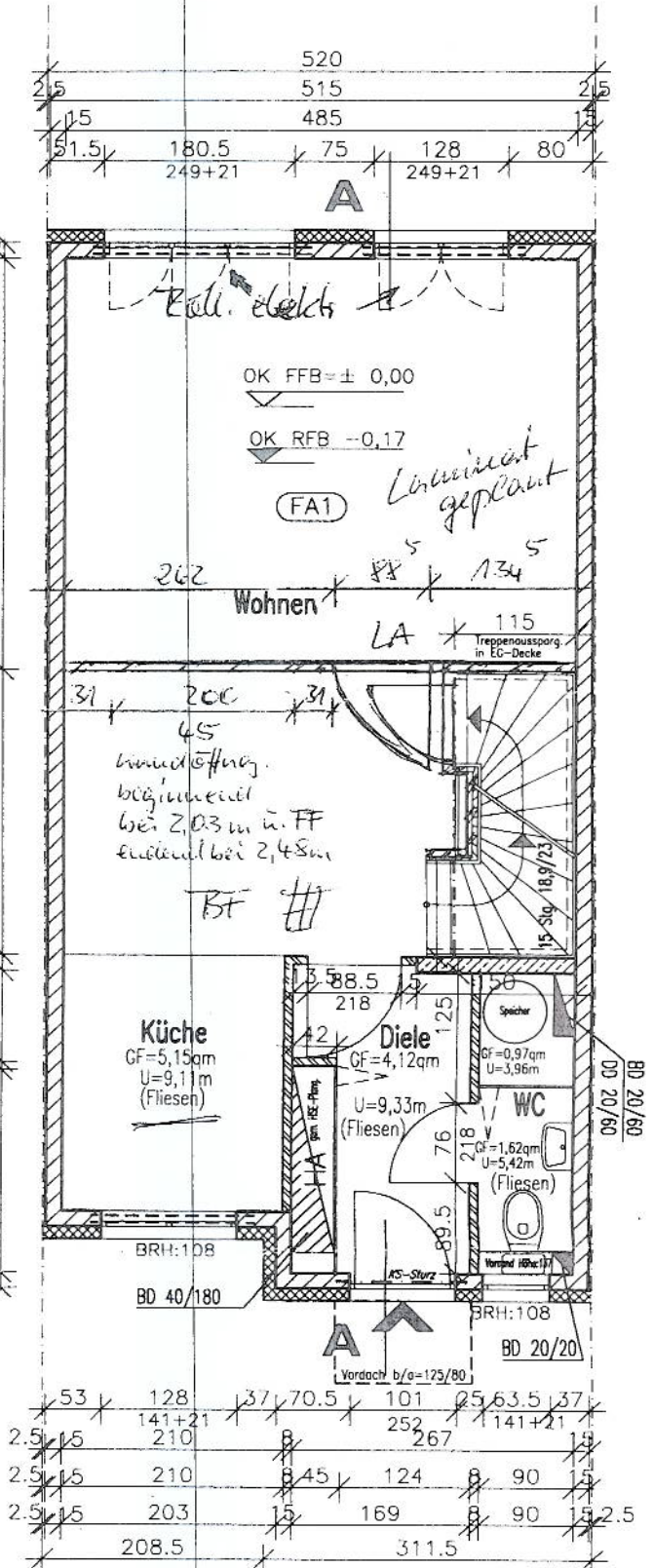

42

### LEGENDE

FA1 Fußbodenbau Erdgeschoss (FB-Holz)

- 1,2cm Nutzschicht
- 6,5cm Treibschicht
- 1,2cm Trittschönung EPS-T 35-J (0,45) DS Systemle
- 1,2cm Wärmehämmung EPS (0,05) RD
- 12,0cm Betonplatte in W-Beton mit Stufenrandgem. Stahl
- 2 U<sub>s</sub> PE - Folie
- 15,0cm Kies/Sand (sein erforderlich)

BRH: Einbaug- Tür- u. Abgrenzlinie von VR-Maßnahmen

BD Boden durchbruch

DD Boden durchbruch

offene Stahlfußtreppe, Treibschicht und Handlauf, Buchen-massiv / b, stufenlos und Stuhlleuchte nach geschlecht

Fenster in EG erhalten aufgestrichelt

Reduzieren Reduzieren in H=21cm

HA/Median Medienführung / HA / Abwasserrohr gen. Handwerksplanung

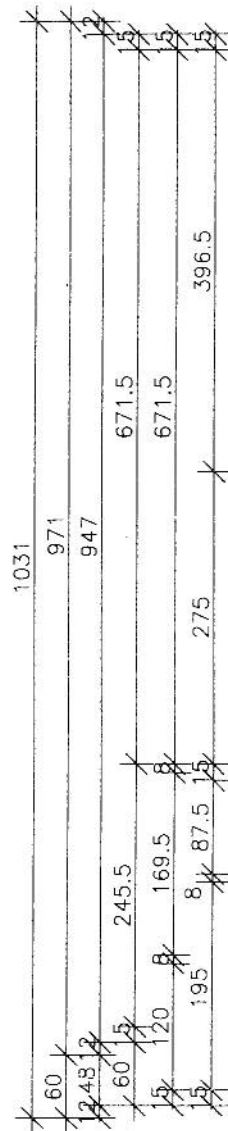
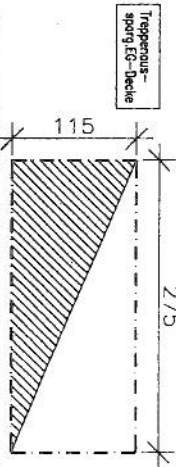

NO.	DATUM	BEWERTUNG	UNTERSCHR.

OK FFBEG=±0,00=34,66m ü.D.HHN92

SAÄTTLICHE MASSZE SIND NUR BÄU ZU PROJEKTEN! MASSZEICHEN SIND MIT DER GRÜNDRICHEN BAULEITUNG BZM. DEM PLANVERFASSER ZU KLÄREN.

VERBAUTER: "KIRCHSTEIFELD" IN POTSDAM, 3.BA - REIHENHAUS MIT STAFFELGESCHOSS

MAKING: NCC Deutschland GmbH, Am Bahnhof 1, 15 517 Fürstenwalde

PROJEKT: NCC Deutschland GmbH, Am Bahnhof 1, 15 517 Fürstenwalde

DATE: 31.05.11, TYPE: ERDGESCHOSS REIHENMITTELHAUS - LINKS, TYP B

48.148474645

42

HAUS

Reihenmittelhaus links

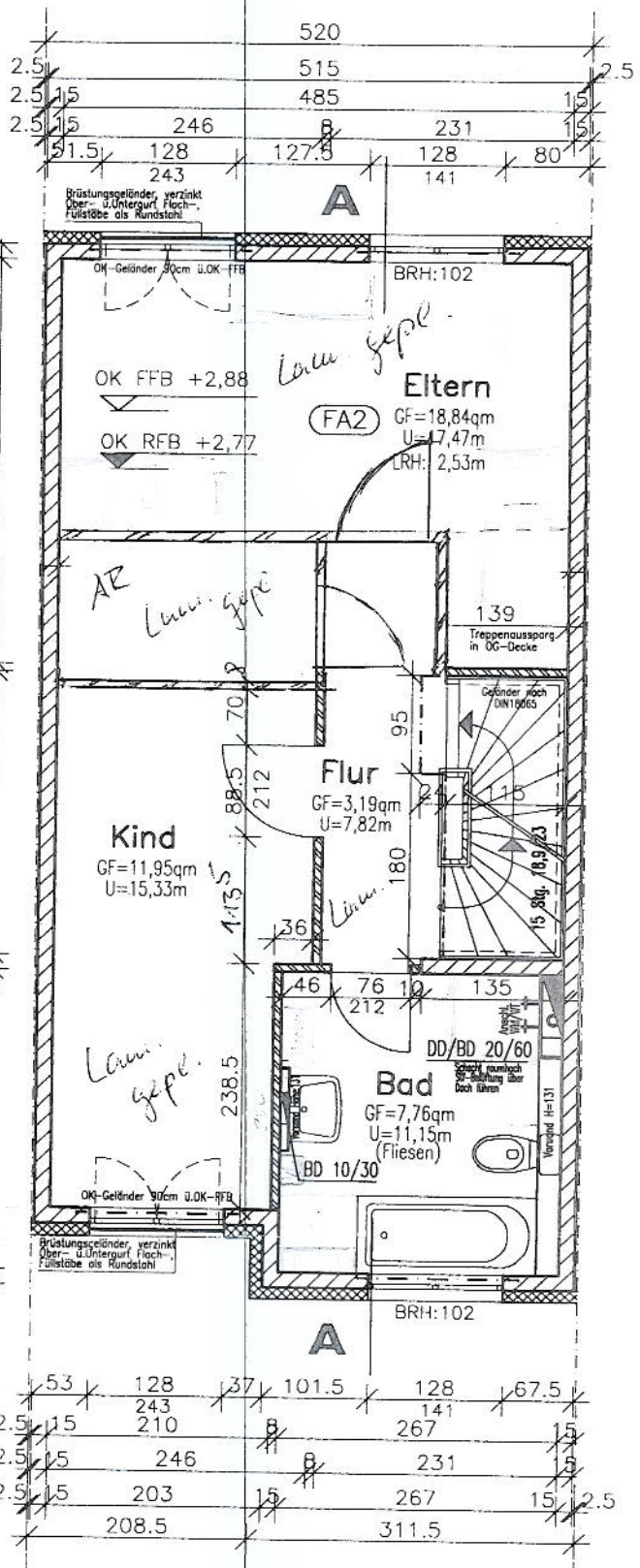

LEGENDE

- FA2 Fußbodenbau Obergeschoss (FB-Hierg.)
- 1,3cm Mauerwerk
- 6,5cm Treppenba
- 1,9 Trittschalldämmung EPS-T 35-1 (045) DCS Systemrolle
- 20,0cm Stahlbeton-Element-Fertigplatte
- 31,0cm
- BRH: Bauteile-Tür- u. Abgrenzfläche von OK Vorlaufboden
- BRD: Bodendurchbruch
- DD: Deckendurchbruch
- Treppe: offene Stahlbetontreppe, Treppentufen und Stützbohle aus gestricheltem K/B, stöberförmig
- MS-Eisen-Stütz, an 15cm Auflager, >= 11,5cm, Druckzone aus MW und Beton
- Driftungsüberdeckung für Fenster/Tür, MW

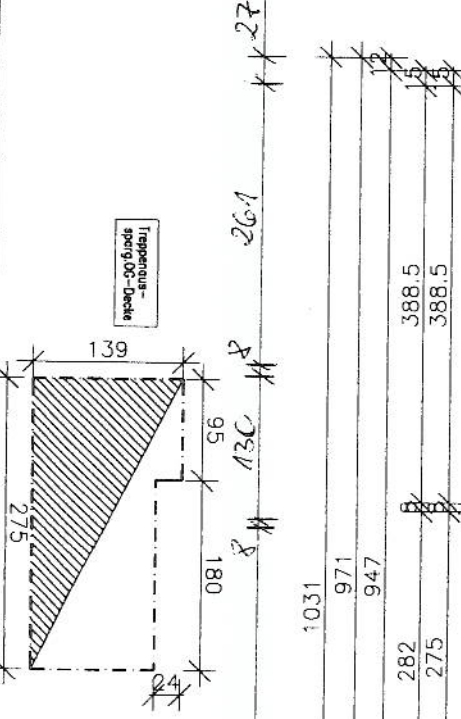

PROJEKT: "KIRCHSTEGFELD" IN POTSDAM, 3. BA - REIHENHAUS MIT STAFFELGESCHOSS

BAUHER: NCC Deutschland GmbH  
Am Bahnhof 1  
15 517 Fürstenwalde

ARCHIT: NCC Deutschland GmbH  
Am Bahnhof 1  
15 517 Fürstenwalde

DATE: 31.05.11

SCALE: BSchilling

SCALE: 1:50

TYP: B

NO: 48.14847/4645

IND.	DATUM	BEMERKUNG	UNTERSCHR.
5,10			